Supports the UNEP

4. Juli 2022

Danke, Theaterzauber!

deine **64 Bäume** werden durch **Wells for Zoë** in Malawi gepflanzt.

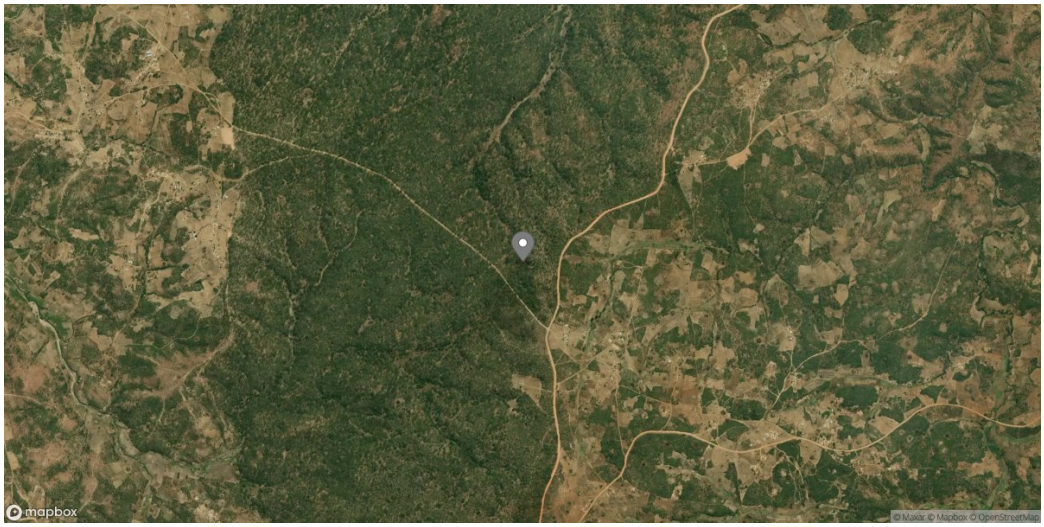

Folge deinen Bäumen unter **pp.eco/1H4QRLLF60KM**

Bäume sind genial!
Sie sind die einzigen Maschinen, die das schädliche CO_2 (ganz natürlich) aus der Atmosphäre ziehen und den Kohlenstoff in ihrem Holz und der Erde speichern. Heute gibt es weltweit 3.000 Milliarden Bäume. Nur indem wir diese schützen und weitere 1.000 Milliarden verlorene Bäume zurückbringen, können wir die Klimakrise unter 2° halten.

Einfacher als Bäume geht nicht. Gemeinsam können wir eine positive Kettenreaktion auslösen, indem wir unsere Pflanzerfolge mit anderen teilen.

Danke, dass du dabei bist!

Felix Finkbeiner

Felix Finkbeiner
Gründer von Plant-for-the-Planet

Hör nie auf zu pflanzen!

Pflanze jetzt deinen eigenen Wald!

Lass Bäume gegen die Klimakrise wachsen und hilf mit, die Zukunft von uns Kindern zu retten! Dazu brauchst du keinen Spaten, sondern nur die Plant-for-the-Planet App. Noch nie war es so einfach, Bäume zu pflanzen!
www.plant-for-the-planet.org

Natürlich kannst du dir jederzeit weitere Bäume schenken lassen. Oder du verschenkst selbst welche.

Laden im App Store

JETZT BEI Google Play

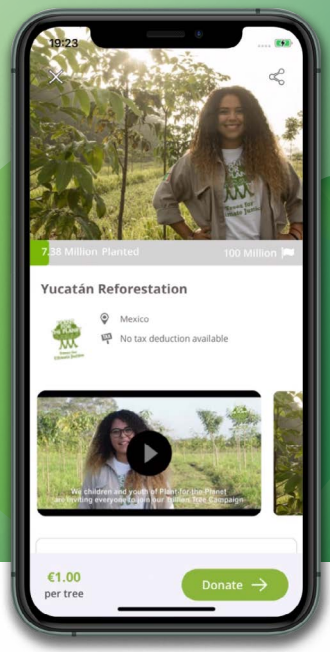

Stop talking. Start planting. Jeder Baum zählt!

„Stop talking. Start planting!" So einfach ist die Forderung der Kinder und Jugendlichen von Plant-for-the-Planet. Denn Reden allein kann das Schmelzen der Gletscher nicht stoppen. Wir müssen handeln. Bäume sind die einfachste Lösung, das schädliche Treibhausgas CO_2 aus der Atmosphäre zu ziehen. Und jeder kann ganz einfach mithelfen.

Jetzt mitmachen!
#stoptalkingstartplanting

So bist du dabei
Registriere dich in der App und lege dir so einen eigenen Wald an. Du kannst dir, wenn du möchtest, ein eigenes Pflanzziel setzen. Wähle unter Baumpflanzinitiativen aus aller Welt, an welche du Bäume spenden möchtest. Alle von dir ausgewählten Pflanzinitiativen pflanzen die Bäume für dich ganz real. So helfen deine Bäume die Luft zu reinigen und wirken so der Klimakrise entgegen. Jeden Tag.

1.000 Milliarden Bäume haben noch Platz
Ein Team von Wissenschaftlern der ETH Zürich hat herausgefunden: Wenn wir alle zusammen 1.000 Milliarden Bäume bis 2030 wiederherstellen, gewinnen wir wichtige zusätzliche Jahre. Am effektivsten geht das im globalen Süden. Hier wachsen Bäume bis zu viermal schneller und binden so auch mehr CO_2. Wo Platz für Bäume ist, zeigt dir die Baum-Weltkarte in der App.

Beitrag zu den 17 Zielen für Nachhaltigkeit
Wiederaufforstung schafft Arbeitsplätze in sich entwickelnden Ländern, leistet einen wertvollen Beitrag zum Erhalt der Biodiversität und wirkt sich positiv auf das Klima aus. Besonders, wenn wir ehemalige Waldflächen nachhaltig wiederaufforsten. Alle Bäume, die für ein Projekt in der Plant-for-the-Planet App gespendet werden, unterstützen die 17 Ziele für Nachhaltigkeit der Vereinten Nationen, mit denen wir das Leben auf unserem Planeten auch für uns Kinder und künftige Generationen lebenswert erhalten.

Danke, dass du mit uns Bäume pflanzt!

Übrigens, du kannst als Kind ganz einfach bei einer Plant-for-the-Planet Akademie mitmachen: Melde dich an unter **www.plant-for-the-planet.org/akademien** und werde Botschafter für Klimagerechtigkeit. Wir bieten die Akademien auch als Online-Workshops an.